

Arq. **Corte BB**  
1:50

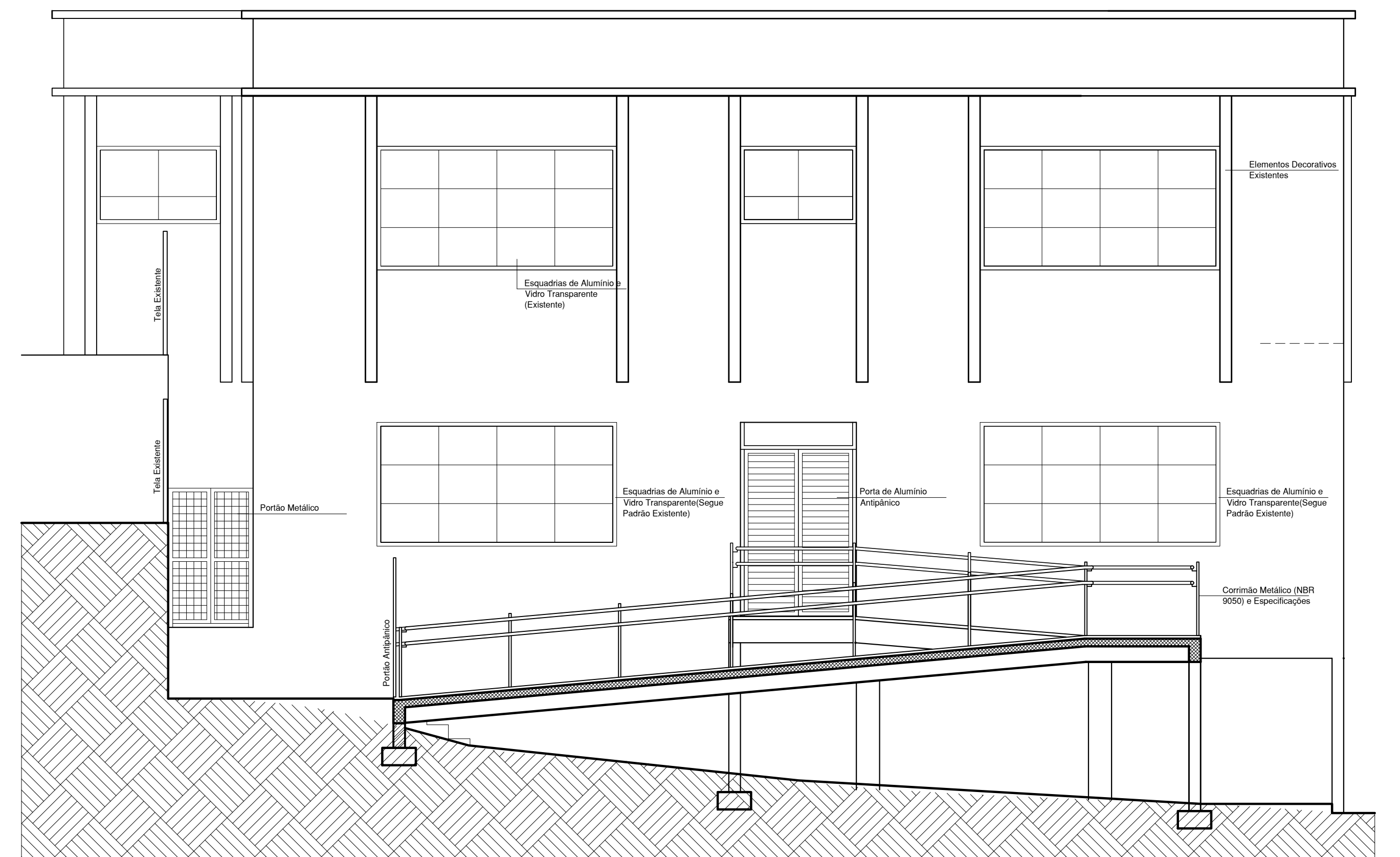

Arq. **Fachada Frontal (Norte)**  
1:50

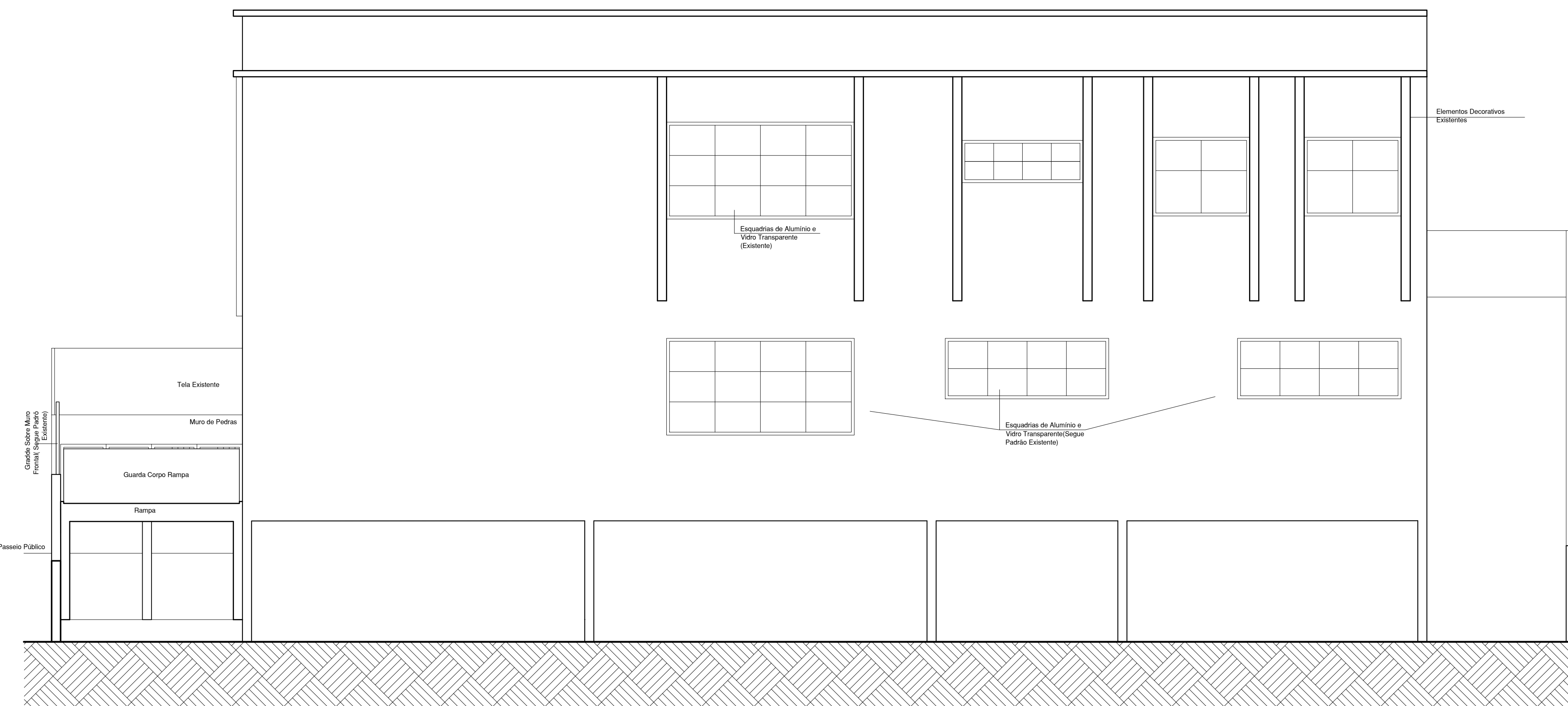

Arq. **Fachada Lateral (Oeste)**  
1:50

**APROVAÇÕES:**

**CONTROLE DE ALTERAÇÕES:**

Nº	DATA	DESCRIÇÃO DAS ALTERAÇÕES	RESP.

**OBRAS/SERVIÇO:** **ADEQUAÇÃO, REFORMA E AMPLIAÇÃO NA ESCOLA MUN. DE EDUCAÇÃO INFANTIL PINGO DE GENTE**

**ENDEREÇO:** RUA COL. PEDRO PINTO DE SOUZA, Nº 517, CENTRO, ARAJIBARES

**CONTRATANTE/PROPRIETÁRIO:** SECRETARIA MUNICIPAL DE EDUCAÇÃO Município de Arajibá/RS

**RESP. TÉCNICOS PROJETO:** Arq. Ulf Neusa M. Klein Agazzi CAU/BR A80543-2; Leonardo Correa Fogaça CAU/BR A136819-2

**PROJETO:** **ARQUITETÔNICO**

**CONTEÚDO:** **CORTE BB' FACHADA FRONTAL (Norte) FACHADA LATERAL (Oeste)**

**ESCALA:** INDICADA

**DATA:** 15/01/2022

**REVISÃO:** 00

**DESENHO:** NEUSA

**PRANCHA:** 06 DE 07

**LOGO FOGAÇA PLANEJAMENTO E CONSTRUÇÕES**

TRAVESSIA MARCONI Nº 50 - CENTRO  
CONCEIÇÃO, SC CEP 89700-003  
FONE: (41) 3442-4257 | E-MAIL: fogaca@fogaca.com.br