

Arq
Corte CC
1:50

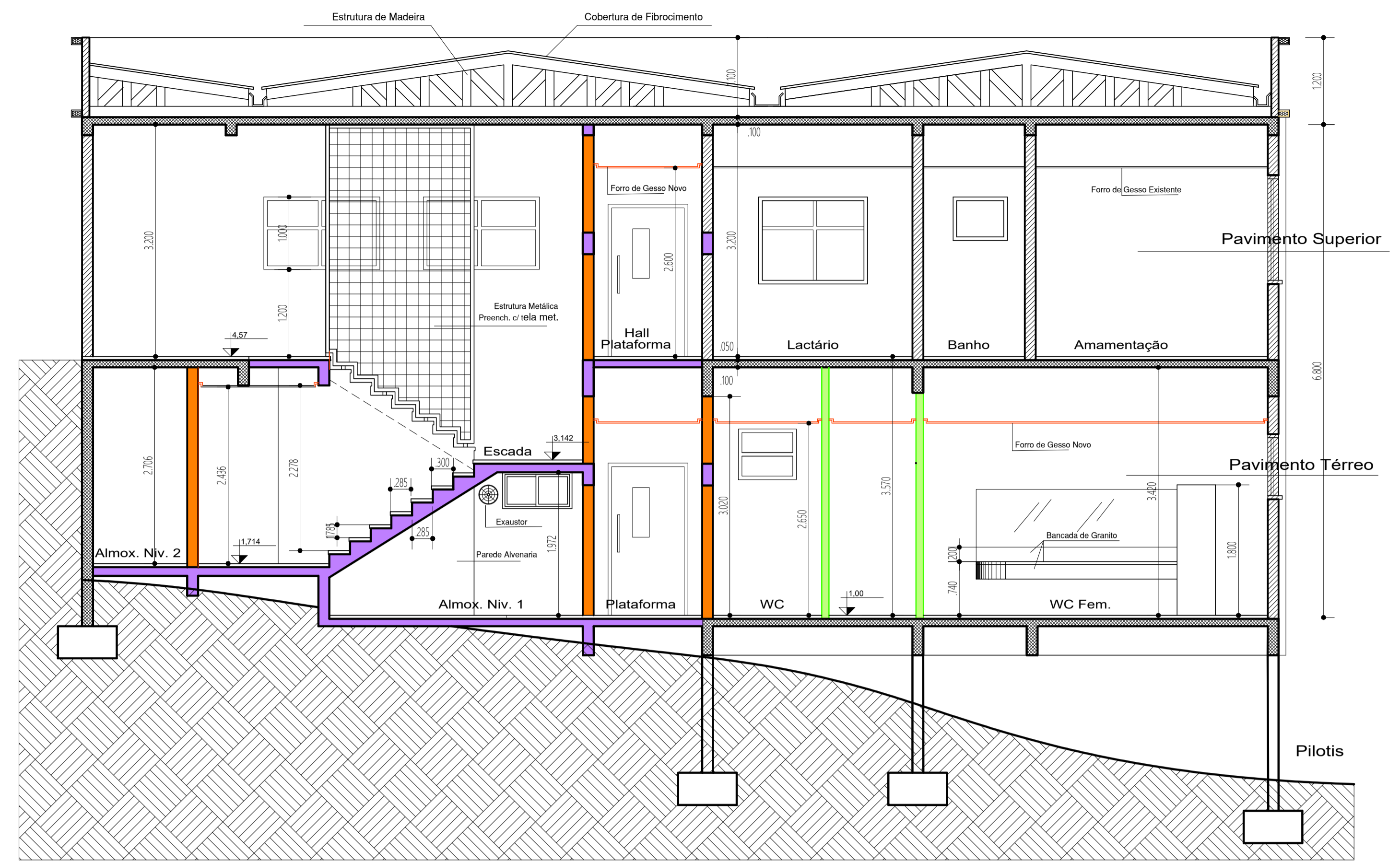

Arq
Corte DD
1:50

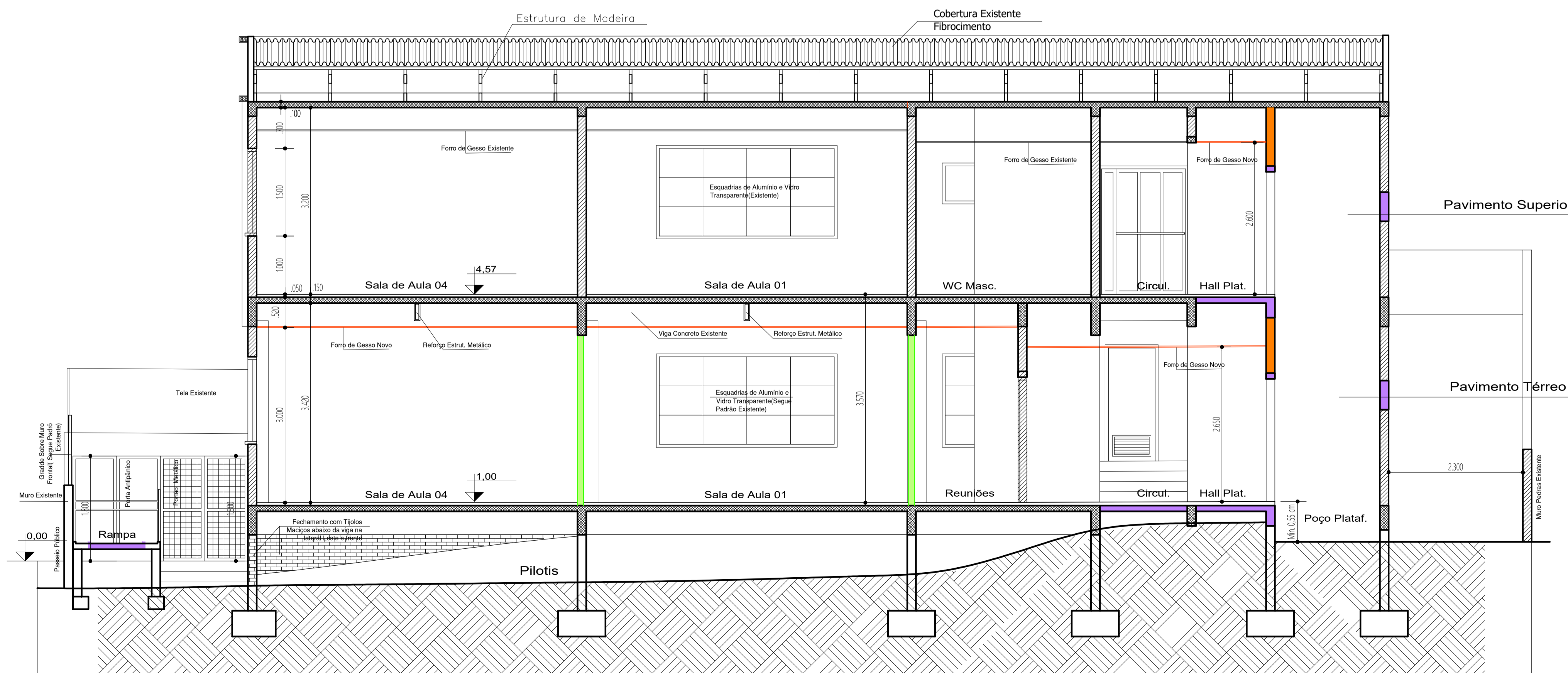

Arq
Corte AA'
1:50

APROVAÇÕES:

CONTROLE DE ALTERAÇÕES:

Nº	DATA	DESCRIÇÃO DAS ALTERAÇÕES	RESP.

OBRAS/SERVIÇO: **ADEQUAÇÃO, REFORMA E AMPLIAÇÃO NA ESCOLA MUN. DE EDUCAÇÃO INFANTIL PINGO DE GENTE**

ENDEREÇO: RUA COL. PEDRO PINTO DE SOUZA, Nº 517, CENTRO, ARAJÓIS/RS

CONTRATANTE/PROPRIETÁRIO: SECRETARIA MUNICIPAL DE EDUCAÇÃO Município de Aratiba/RS

RESP. TÉCNICO PROJETO: Arq. Urb. Neusa M. Klein Aguzzi CAUIBR A80543-2

PROJETO: **ARQUITETÔNICO**

CONTEÚDO: **CORTES AA' CC' DD'**

ESCALA: INDICADA

DATA: 15/01/2022

REVISÃO: 00

DESENHO: NEUSA

PRANCHA: 05 DE 07

FOGAÇA
PLANEJAMENTO E CONSTRUÇÕES

TRAVESSA AMARCON Nº 98 - CENTRO
CONCEIÇÃO, RS CEP 97070-033
FONE: (51) 34424271 e 34421116 - E-MAIL: fogaca@fogaca.com.br