

Arq Fachada Fundos (Sul)
1:50

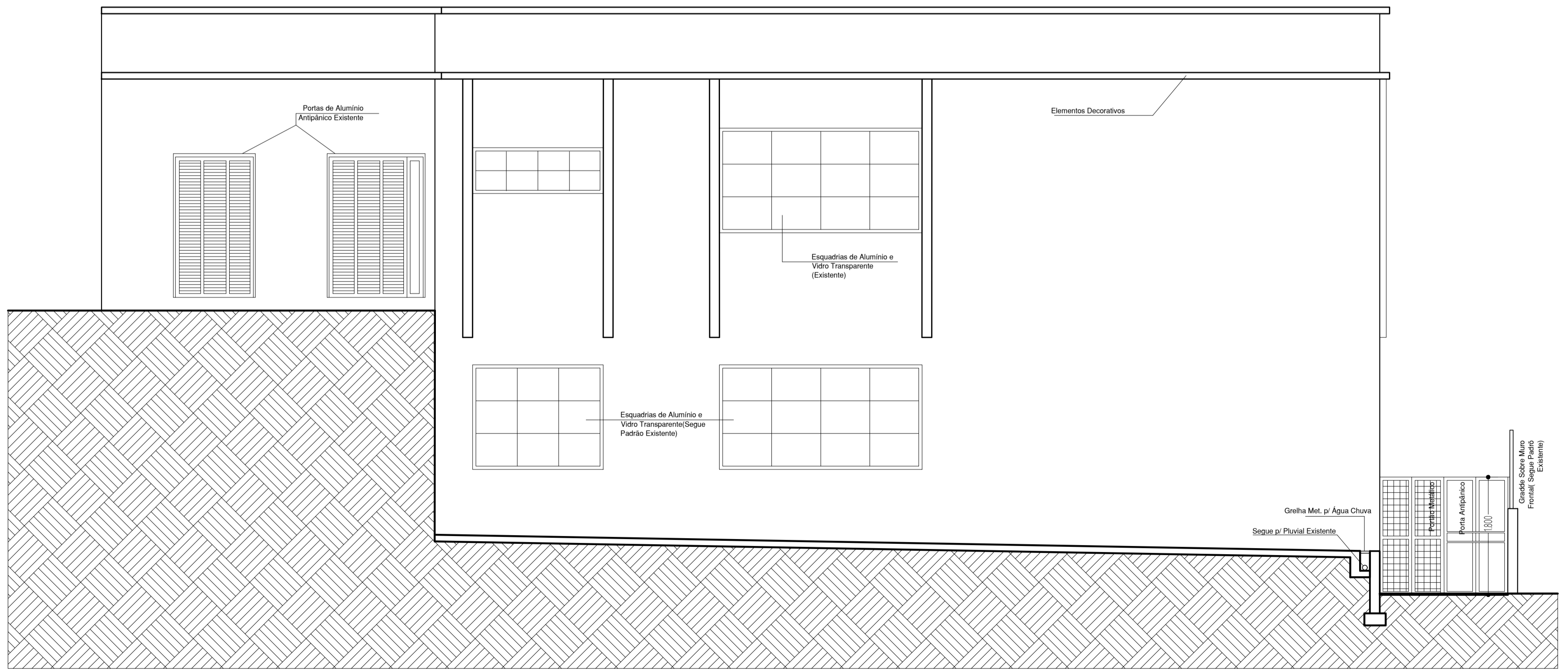

Arq Fachada Lateral (Leste)
1:50

APROVAÇÕES:

CONTROLE DE ALTERAÇÕES:

Nº	DATA	DESCRIÇÃO DAS ALTERAÇÕES	RESP.

OBRAS/SERVIÇO: **ADEQUAÇÃO, REFORMA E AMPLIAÇÃO NA ESCOLA MUN. DE EDUCAÇÃO INFANTIL PINGO DE GENTE**

FOGAÇA
PLANEJAMENTO E CONSTRUÇÕES

TRAVESSIA MARCONI Nº 55 - CENTRO
CONDOMÍNIO - SC CEP 89701-033
FONE: (41) 3443-4422 / 3.646.111. fogaça@fogaça.com.br

ENDEREÇO: RUA COL. PEDRO PINTO DE SOUZA, Nº 517, CENTRO, ARATIBÁ/RS

CONTRATANTE/PROPRIETÁRIO: SECRETARIA MUNICIPAL DE EDUCAÇÃO Município de Aratibá/RS

RESP. TÉCNICOS PROJETO: Arq. Uir Neusa M. Klein Aguzzi CAUIBR A80543-2; Leonardo Correa Fogaça CAUIBR A136819-2

PROJETO: **ARQUITETÔNICO**

CONTEÚDO: **FACHADA LATERAL (Leste) e FUNDOS (Sul)**

ESCALA: INDICADA	DATA: 15/01/2022	REVISÃO: 00	DESENHO: NEUSA	PRANCHA: 07 DE 07
------------------	------------------	-------------	----------------	-------------------