

DET. 2 - FECHAMENTO ALVENARIA TIJ. MACIÇO - PILOTIS

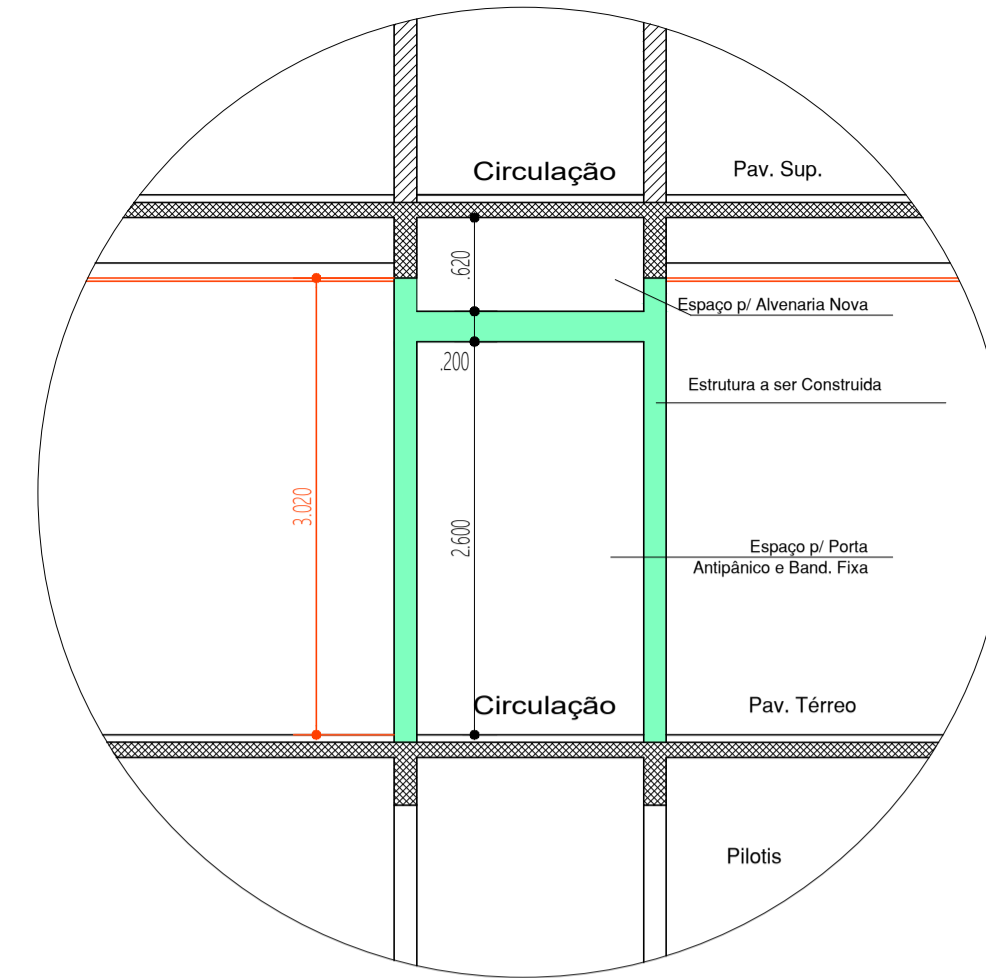

DET. 01: PILATERES E VERGA TRAVAMENTO - TÉRREO

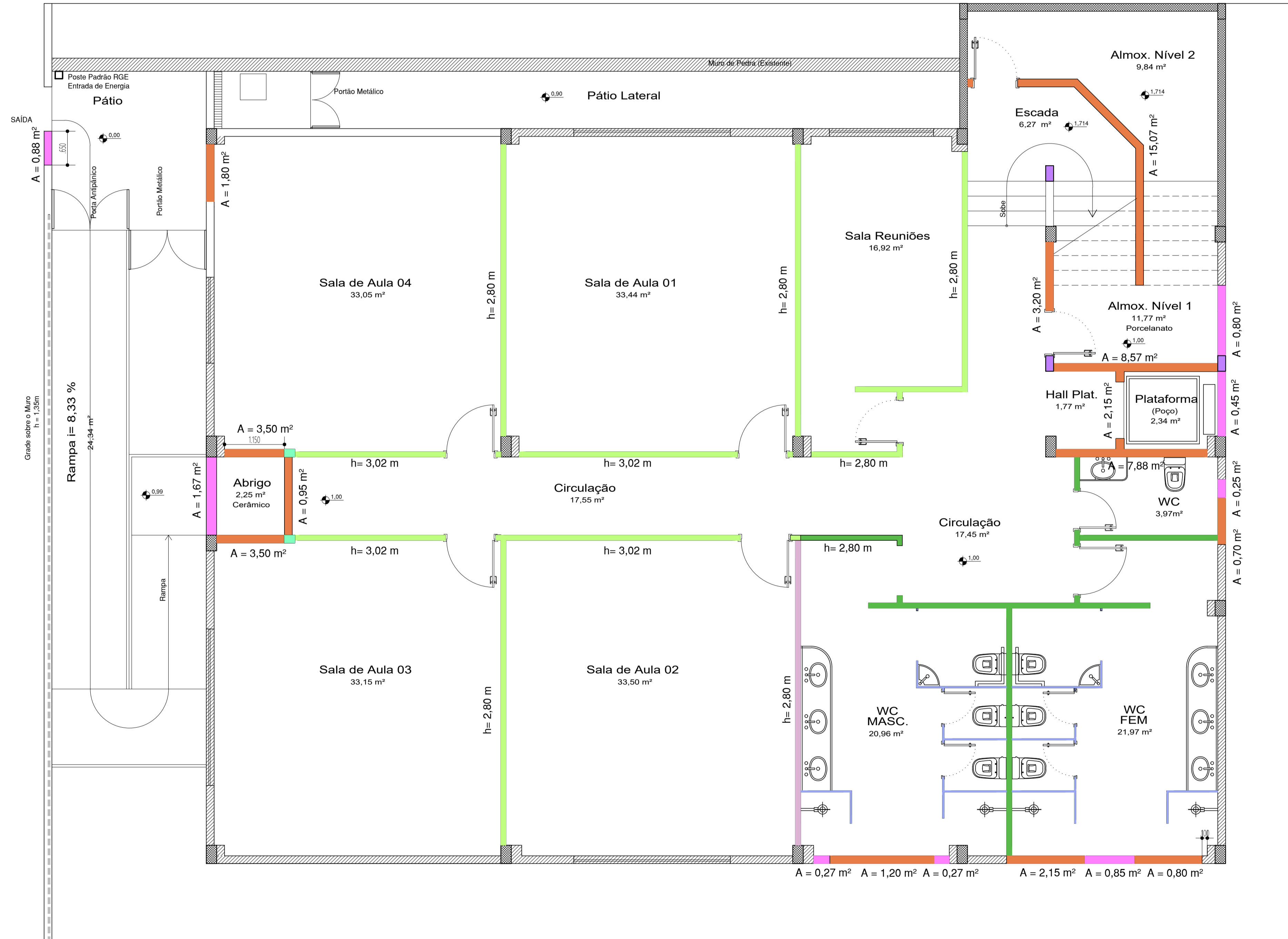

- PAREDES EXISTENTES
- ESTRUTURA EXISTENTE
- PILARETES DE TRAVAMENTO A CONSTRUIR A = 0,98 m²
- PAREDES DE ALVENARIA DE TUILOS FURADOS A CONSTRUIR
- PAREDES DE ALVENARIA DE TUILOS MACIÇOS A CONSTRUIR
- PAREDE DE CHAPA DUPLA STANDART (ST) COM ISOLAMENTO ACÚSTICO A CONSTRUIR
- PAREDE DE CHAPA DUPLA RESISTENTE A UMIDADE (RU) COM ISOLAMENTO ACÚSTICO A CONSTRUIR
- DIVISÓRIAS DE GRANITO PRETO A CONSTRUIR
- PAREDE DE CHAPA DUPLA RESISTENTE A UMIDADE (RU) DE UM LADO E CHAPA DUPLA STANDART (ST) DO OUTRO COM ISOLAMENTO ACÚSTICO
- PAREDES A DEMOLIR

Arq PB Construir/Demolir pav. Térreo  
1:50  
Área = 287,89m²

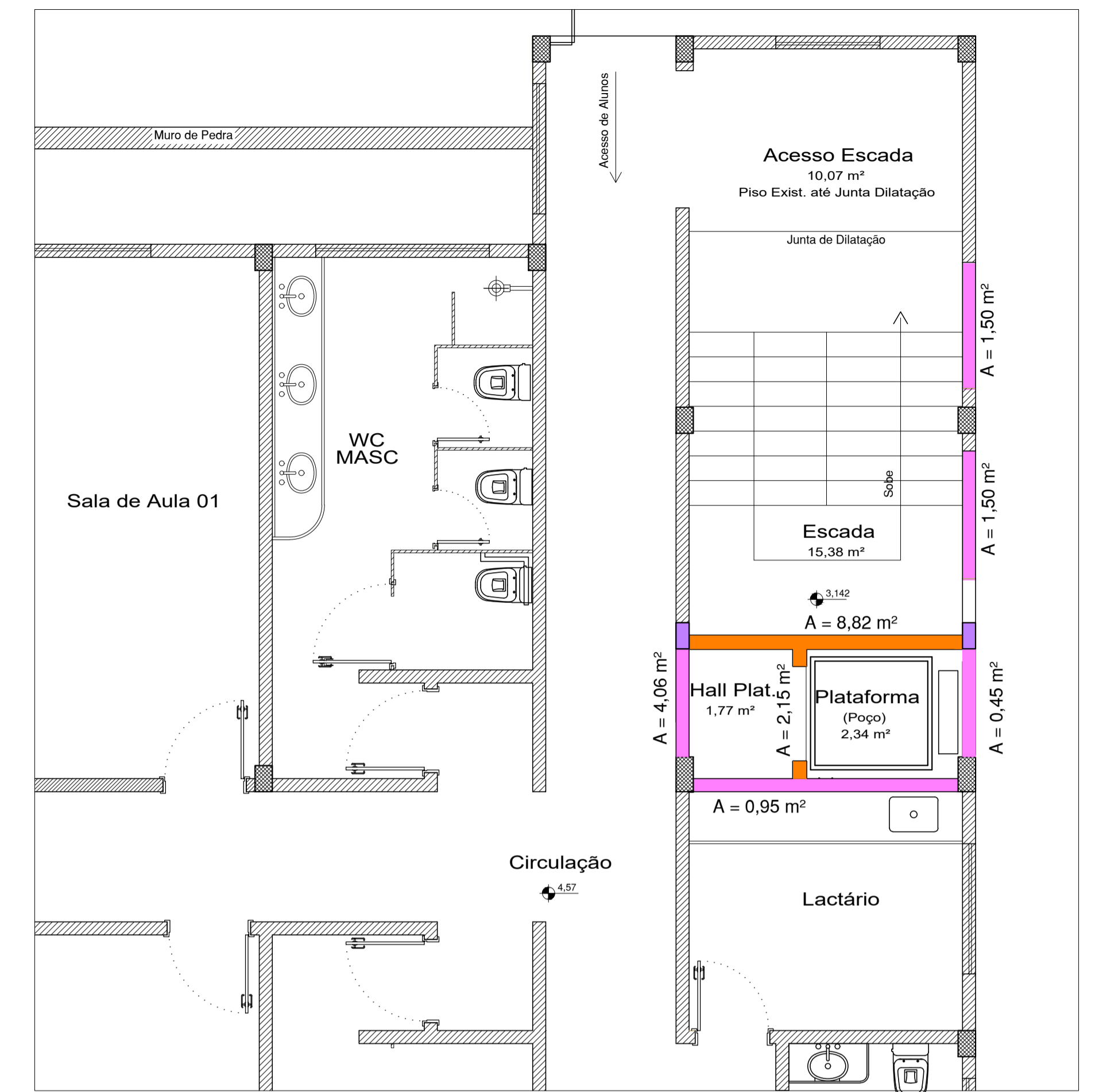

- PAREDES EXISTENTES
- ESTRUTURA EXISTENTE
- ESTRUTURA NOVA
- PAREDES DE ALVENARIA DE TUILOS CERÂMICOS A CONSTRUIR
- PAREDES A DEMOLIR

Arq PB Construir/Demolir Pav. Superior  
1:50

**APROVAÇÕES:**

Nº	DATA	DESCRIÇÃO DAS ALTERAÇÕES	RESP.

**OBRAS/SERVIÇO:** ADEQUAÇÃO, REFORMA E AMPLIAÇÃO NA ESCOLA MUN. DE EDUCAÇÃO INFANTIL PINGO DE GENTE

**ENDEREÇO:** RUA COL. PEDRO PINHO DE SOUZA, Nº 517, CENTRO, ARAJÓBARES

**CONTRATANTE/PROPRIETÁRIO:** SECRETARIA MUNICIPAL DE EDUCAÇÃO Município de Arajó/RS

**RESP. TÉCNICOS PROJETO:** Arq. Urb. Neusa M. Klein Agazzi CAUBR A80543-2; Leonardo Correa Fogaça CAUBR A136819-2

**PROJETO:** EXECUTIVO

**CONTEÚDO:** CONSTRUIR/DEMOLIR PILOTIS - PAV. TÉRREO E SUPERIOR

**ESCALA:** INDICADA

**DATA:** 15/01/2022

**REVISÃO:** 00

**DESENHO:** NEUSA

**PRANCHA:** 01 DE 05

**FOGAÇA**  
PLANEJAMENTO E CONSTRUÇÕES