

Planta de SITUAÇÃO  
Esc.: 1:1000

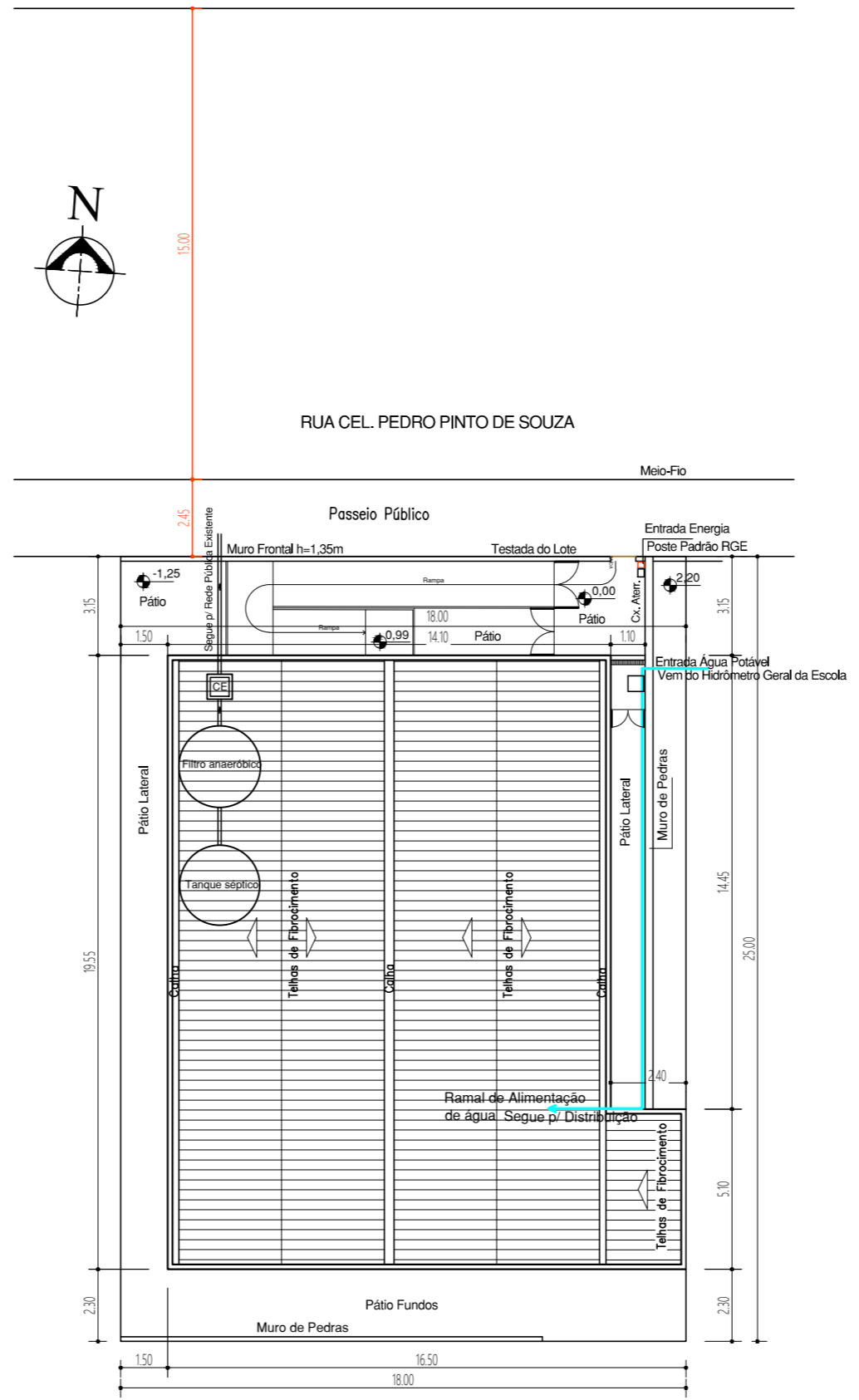

Planta de LOCALIZAÇÃO/COBERTURA  
Esc.: 1:200

APROVAÇÕES:

CONTROLE DE ALTERAÇÕES:

Nº	DATA	DESCRIÇÃO DAS ALTERAÇÕES	RESP.

OBRA/SERVIÇO: **ADEQUAÇÃO, REFORMA E AMPLIAÇÃO NA ESCOLA MUNICIPAL DE ENSINO INFANTIL PINGO DE GENTE**

TRAVESSA MARCEN Nº 50 - CENTRO  
CANGORRIA - SC CEP 89700-033  
FONE: (49) 3442-4422 / E-MAIL:  
lfo@lfoega.com.br

ENDEREÇO: RUA COL. PEDRO PINTO DE SOUZA, Nº 517, CENTRO, ARATIBA/RS

CONTRATANTE/PROPRIETÁRIO:	RESP. TÉCNICO
PREFEITURA MUNICIPAL DE ARATIBA/RS 87.613.469/84 - Proprietário	ARQ. e URB. NEUSA M. KLEIN AGAZZI CAU/BR A80543-2

PROJETO: **ARQUITETÔNICO**

CONTEÚDO: **SITUAÇÃO / LOCALIZAÇÃO**

ESCALA: INDICADA	DATA: 31/01/2022	REVISÃO: 00	DESENHO: NEUSA	PRANCHA: 01 DE 07
------------------	------------------	-------------	----------------	-------------------